

Установка модемов Huawei EC176 и Huawei EC178 на Windows 10

Подключаем модем к USB порту ПК. Через некоторое время в нижнем правом углу появится всплывающее окно. Кликните по нему левой кнопкой мышки.

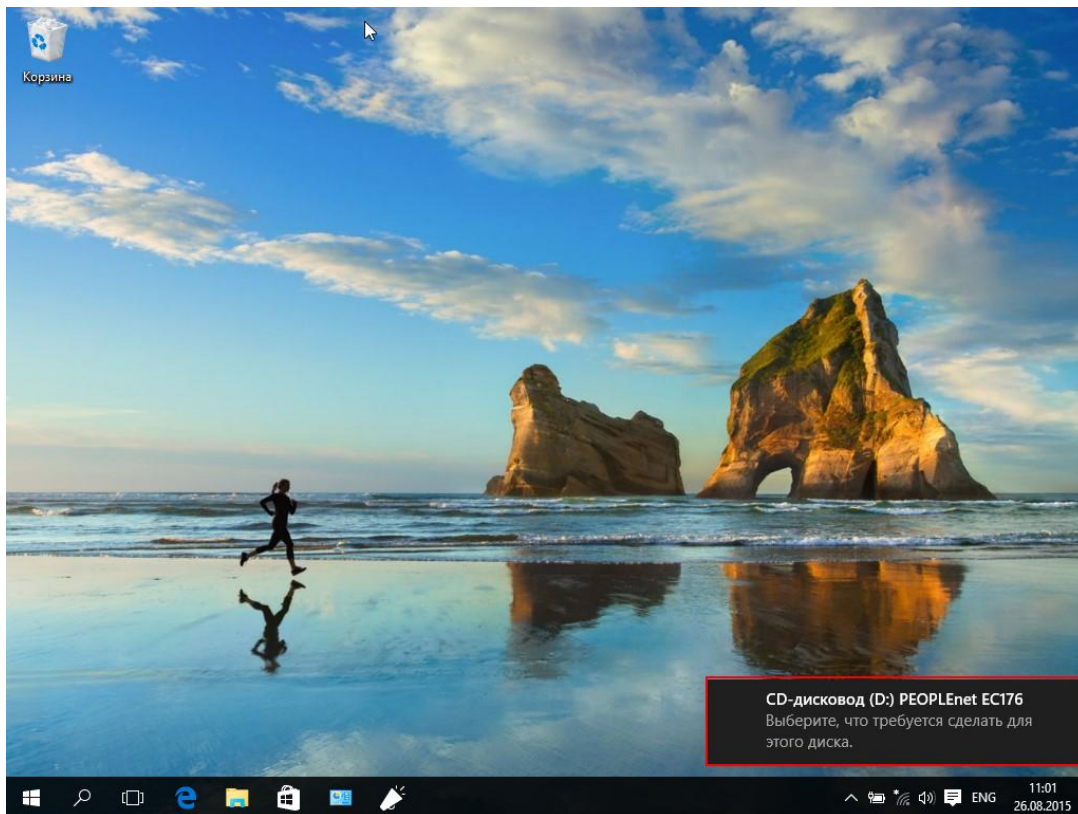

Выберите «Открыть папку для просмотра файлов»

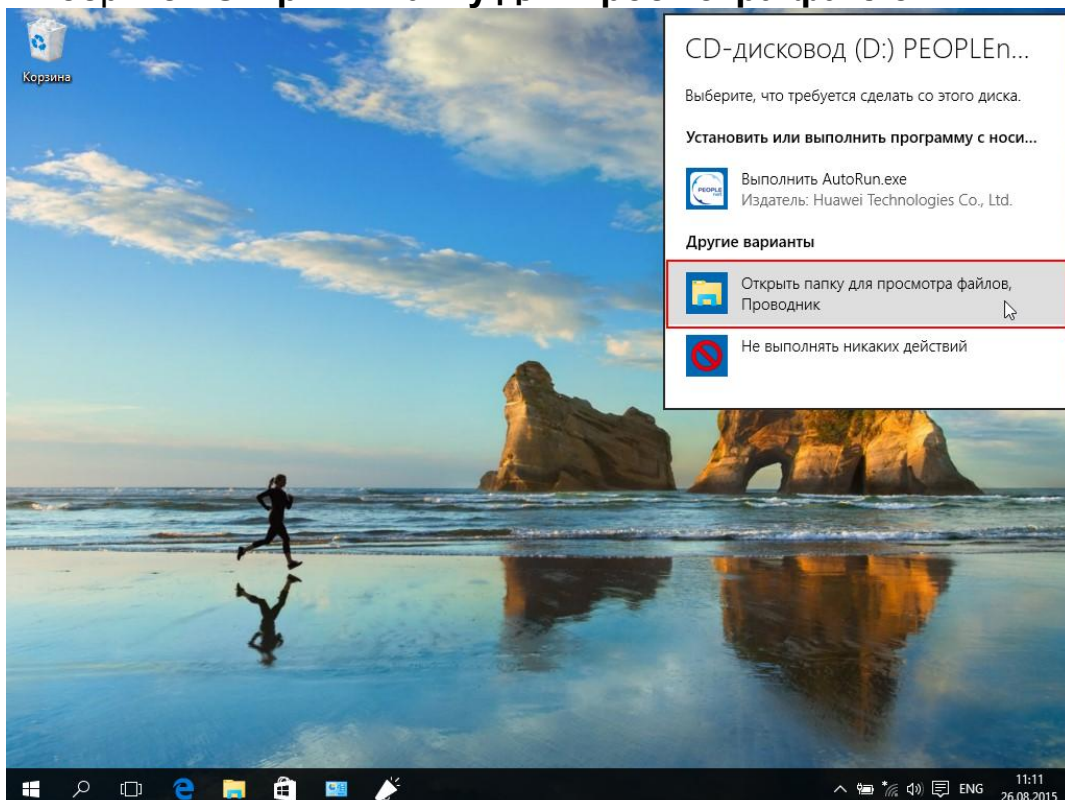

Переходим в папку «**Mobile Partner**»

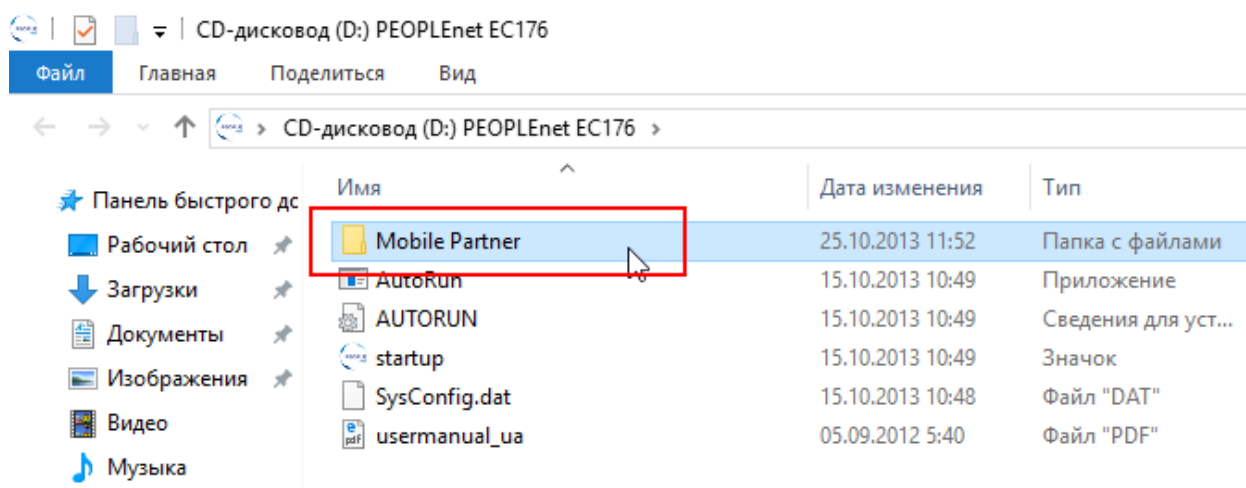

На файле «**Setup.exe**» кликаем правой кнопкой мыши и в контекстном меню выбираем «**Запуск от имени администратора**».

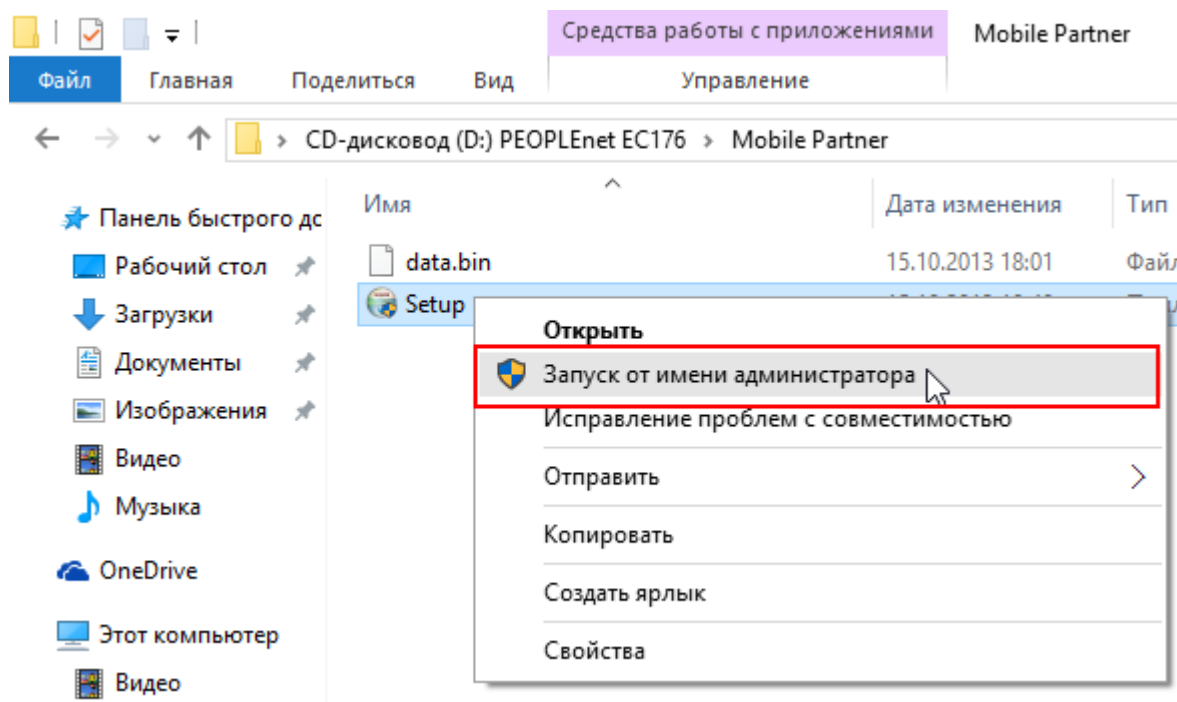

Появится всплывающее окно – «**Контроль учетных записей пользователя**».

Нажать – ДА

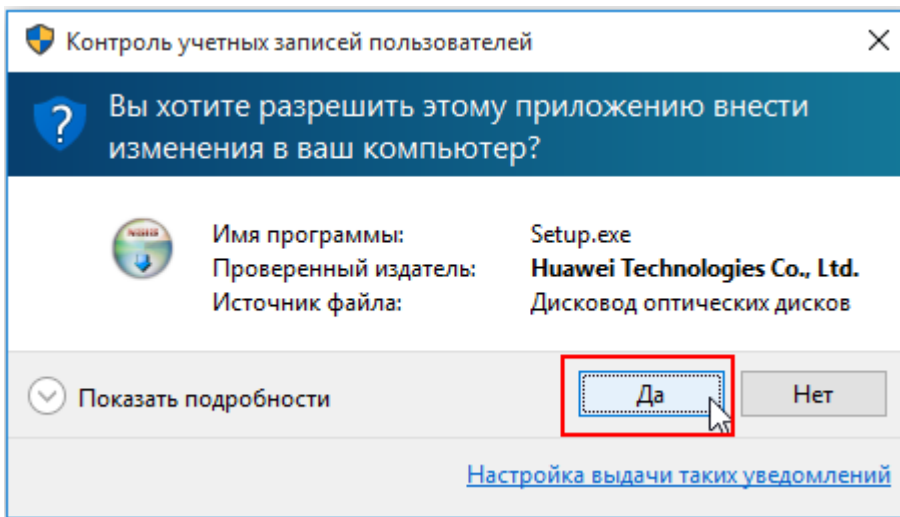

Далее стандартный процесс установки.

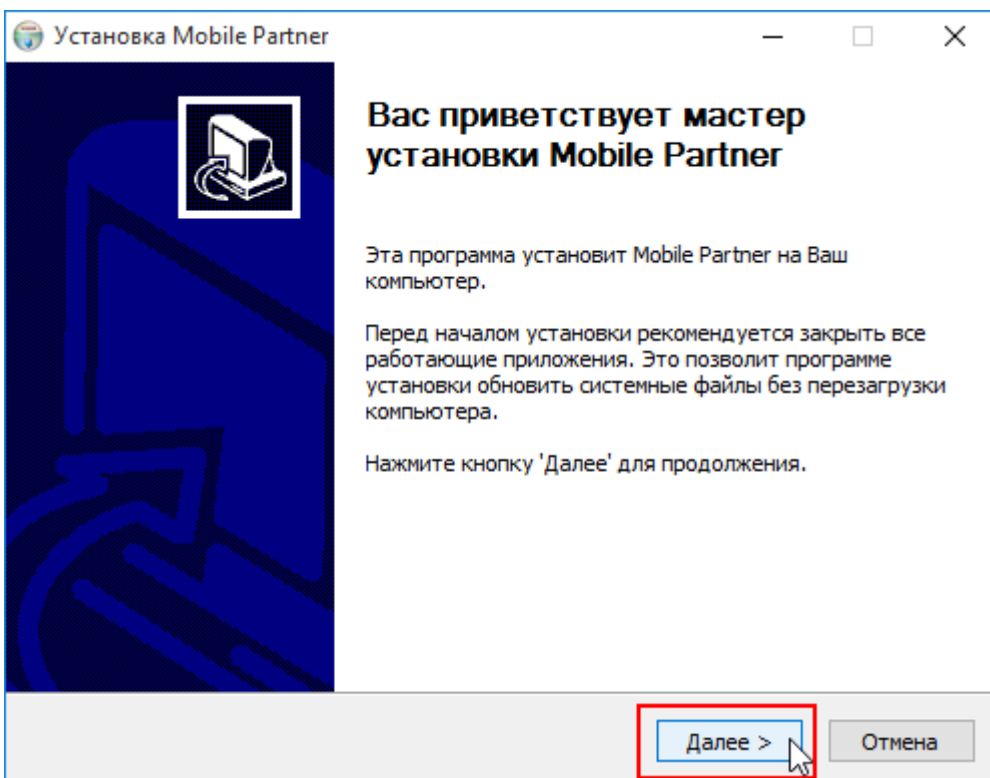
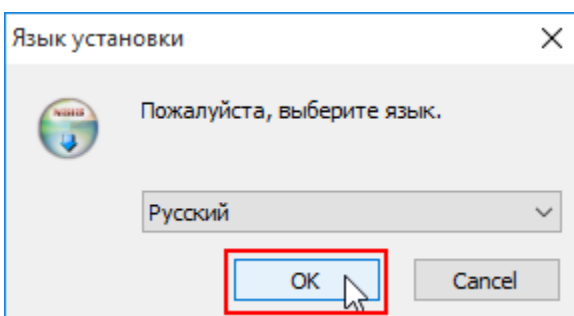

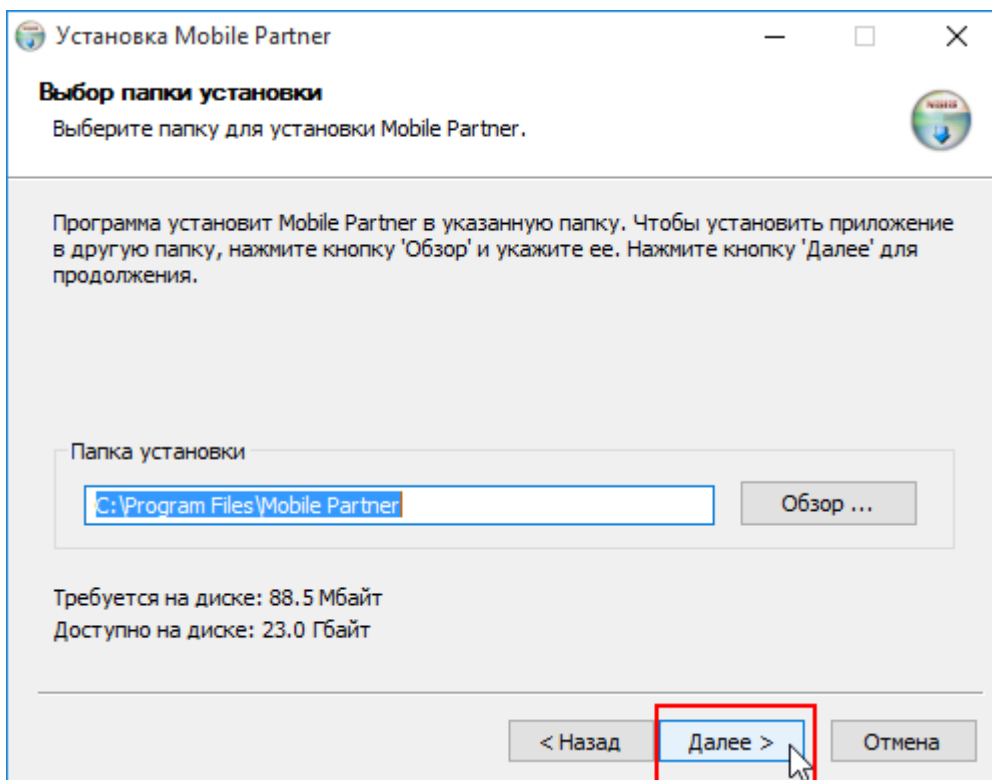
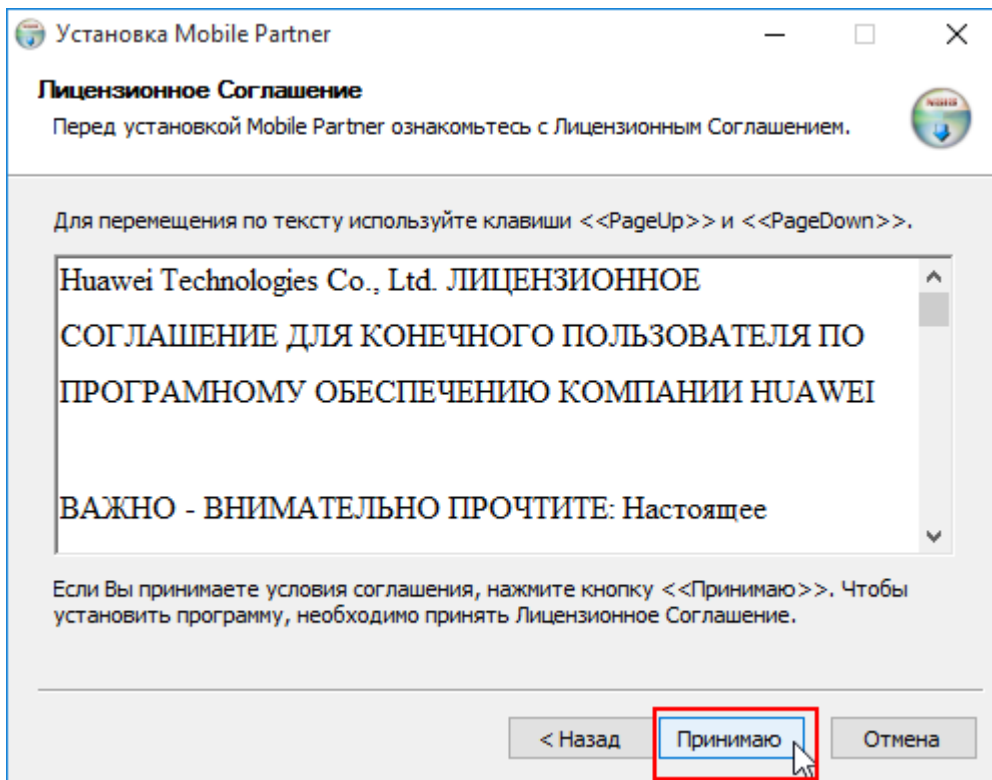

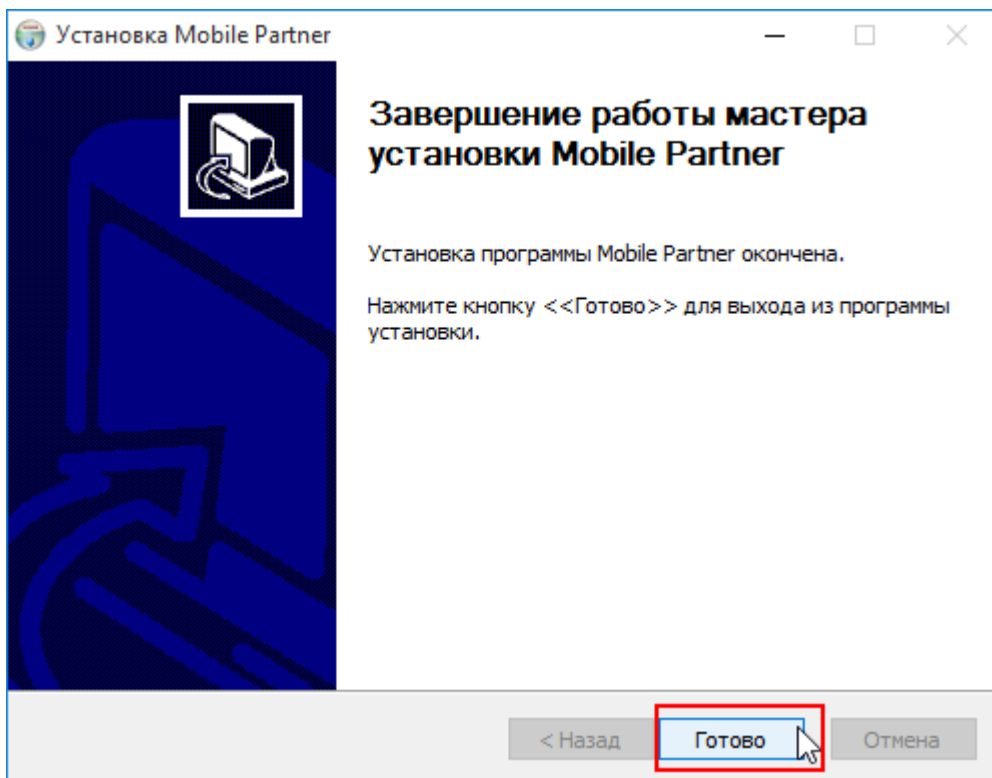
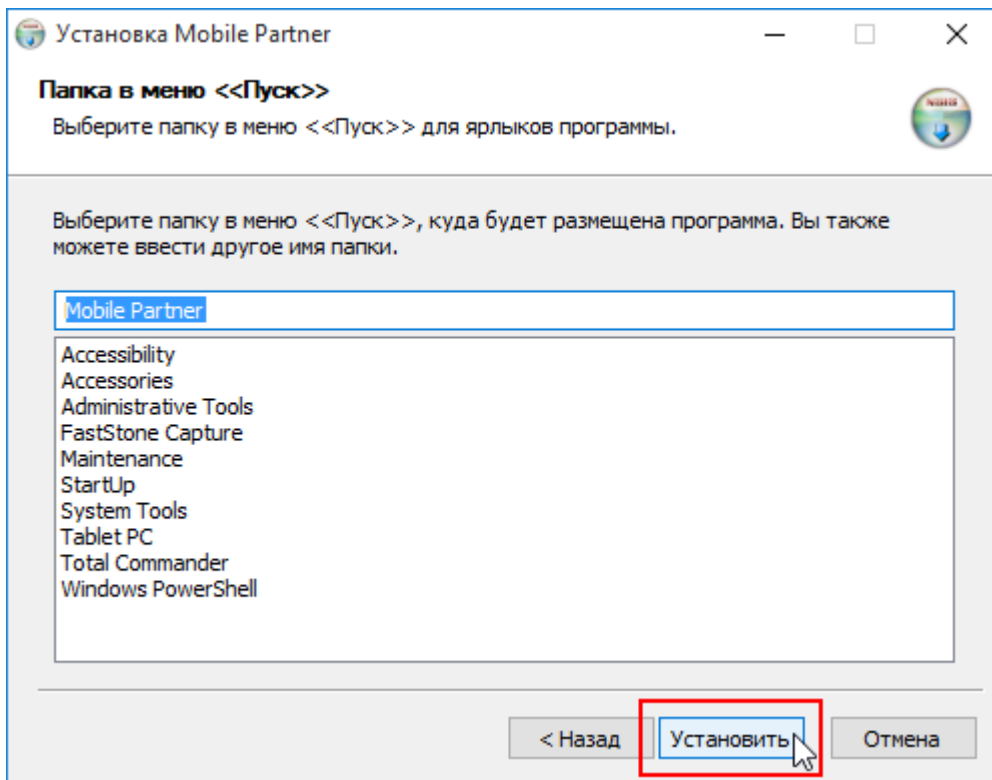

После нажатия кнопки «**Готово**» начнется процесс автоматической установки драйверов.

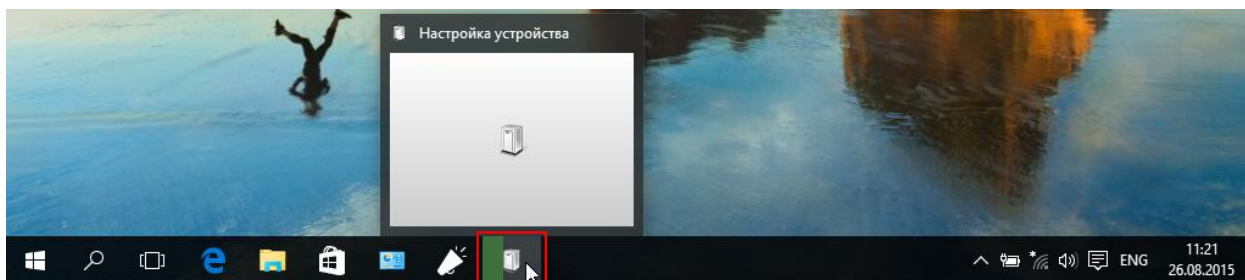

После завершения установки драйверов запускаем «**Mobile Partner**».

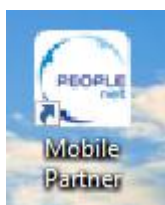

В верхней панели переходим в раздел «**Инструменты\ Опции**».

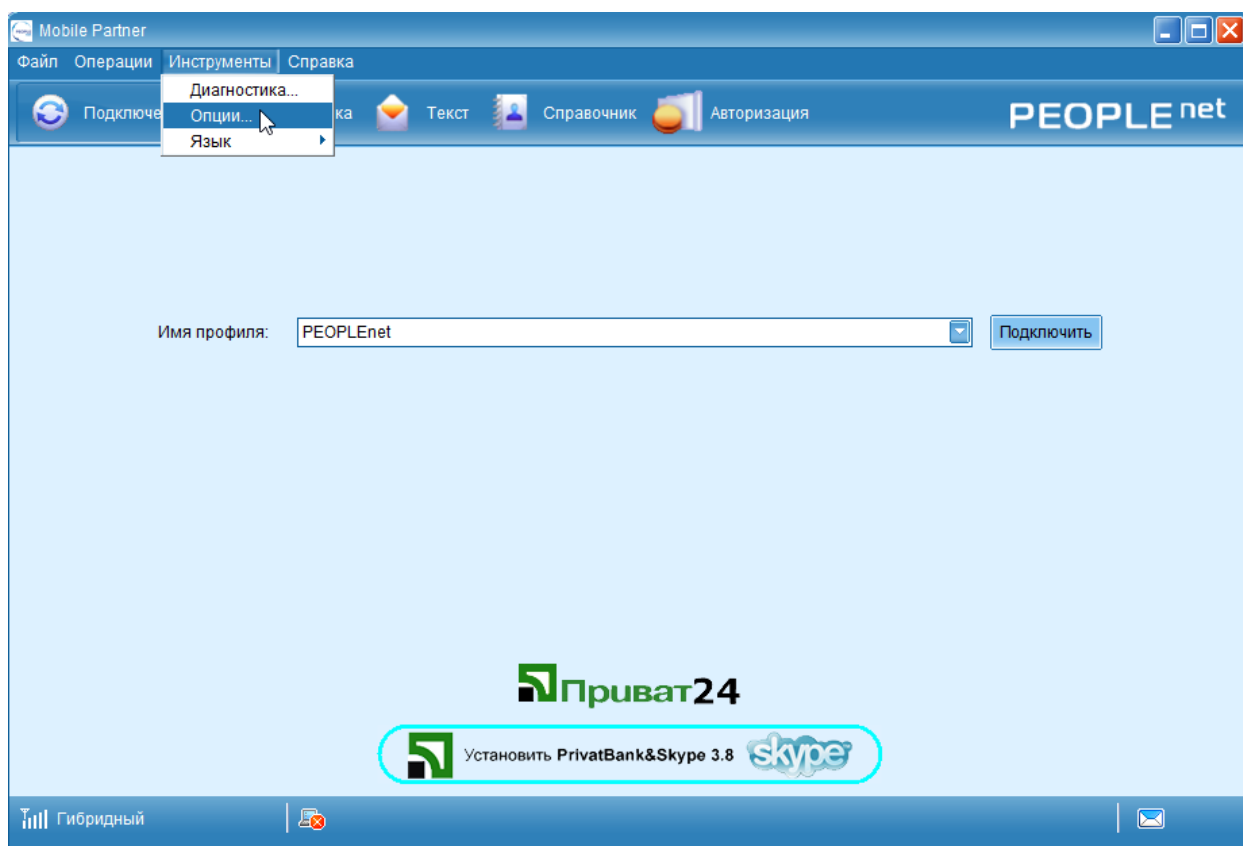

В разделе «Сеть» выбираем «Гибридный» режим и нажимаем «Ок».

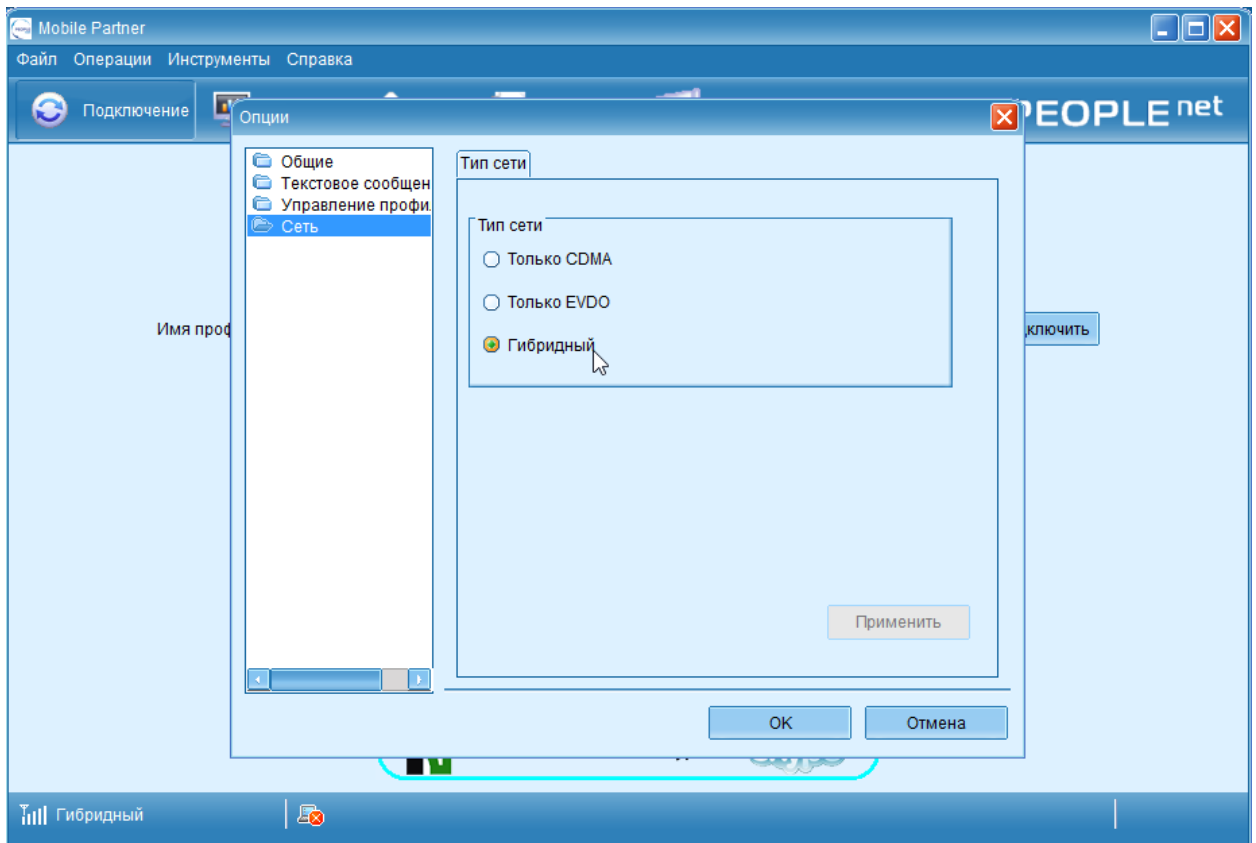

Нажимаем кнопку «Авторизация» для автоматического создания учетной записи.

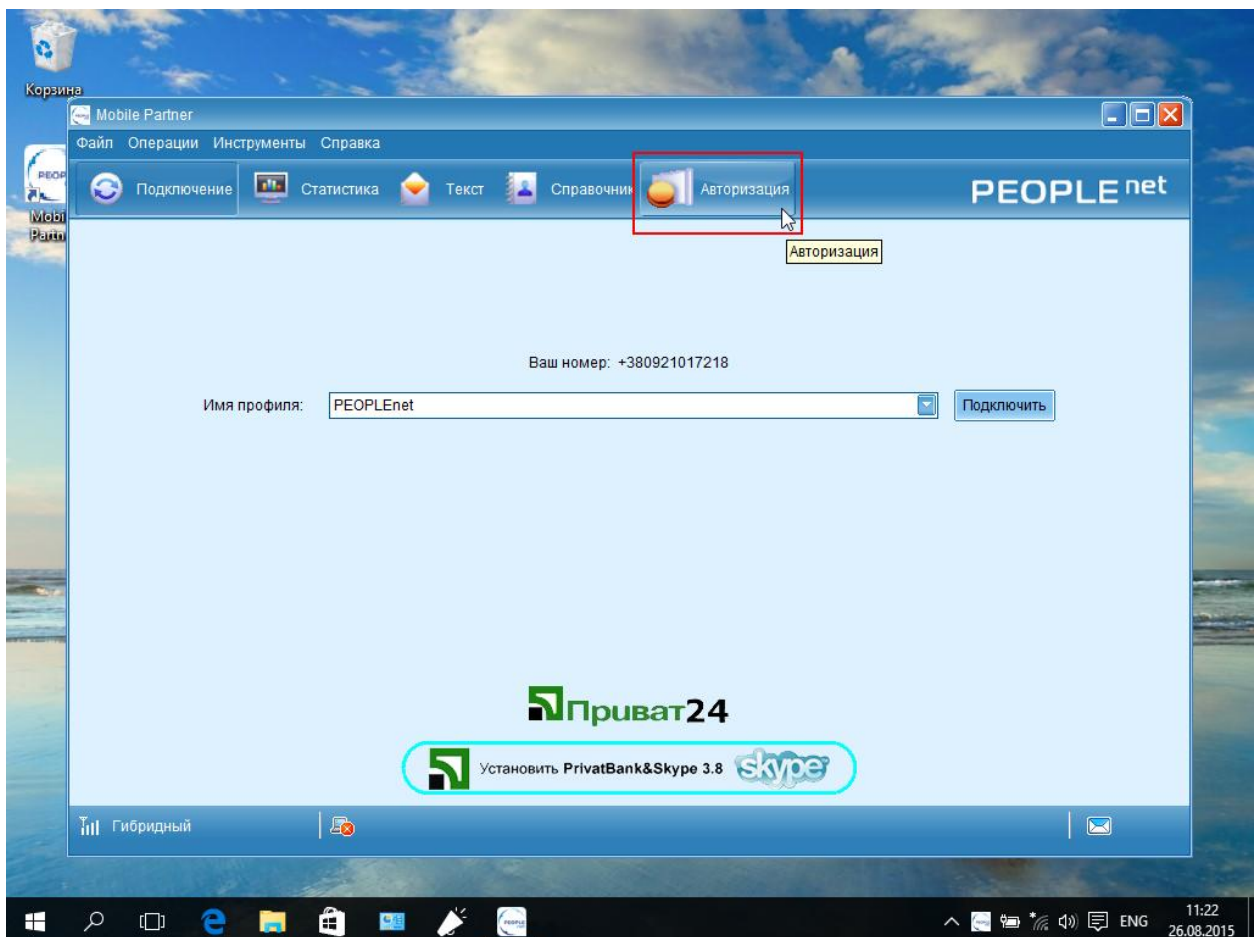

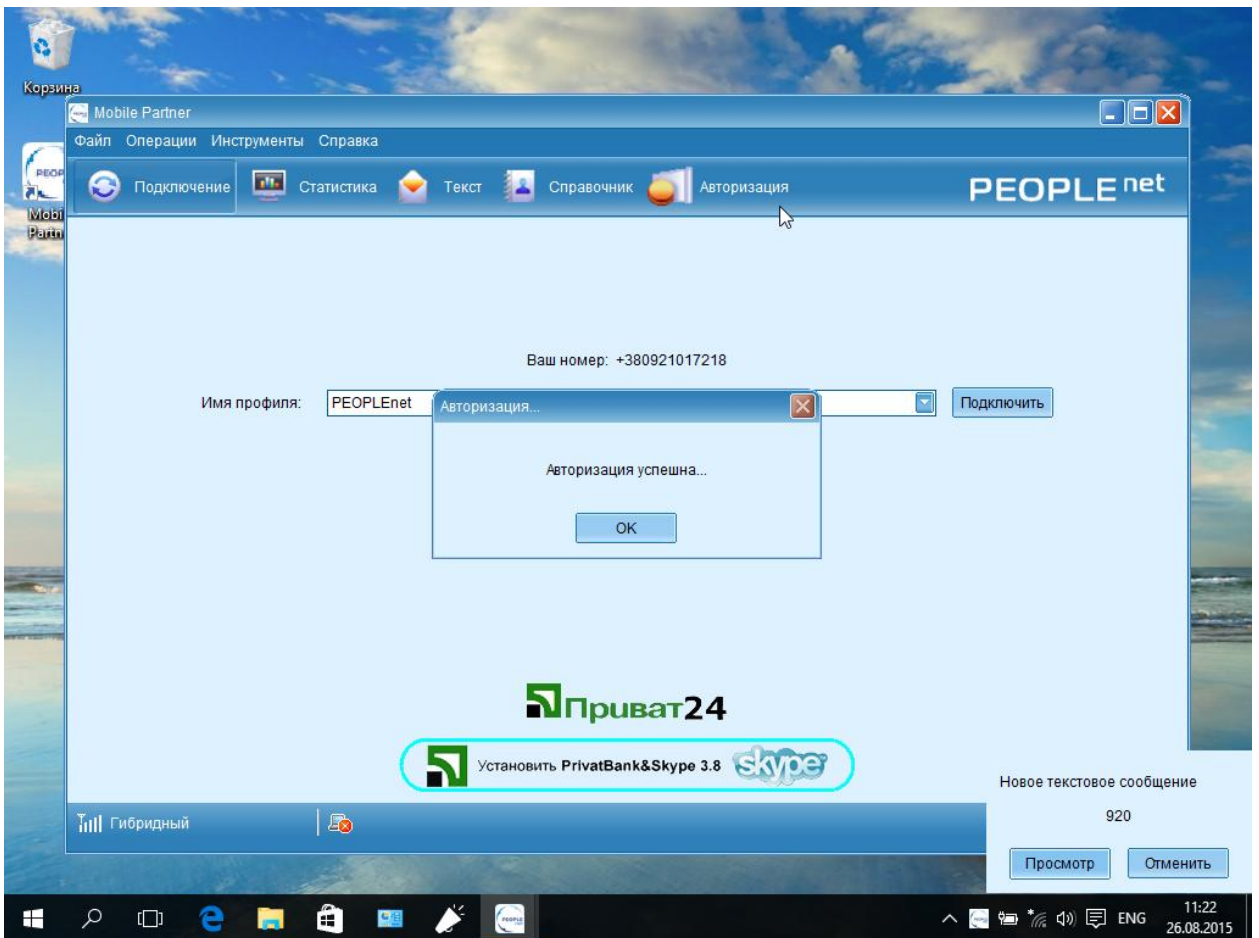
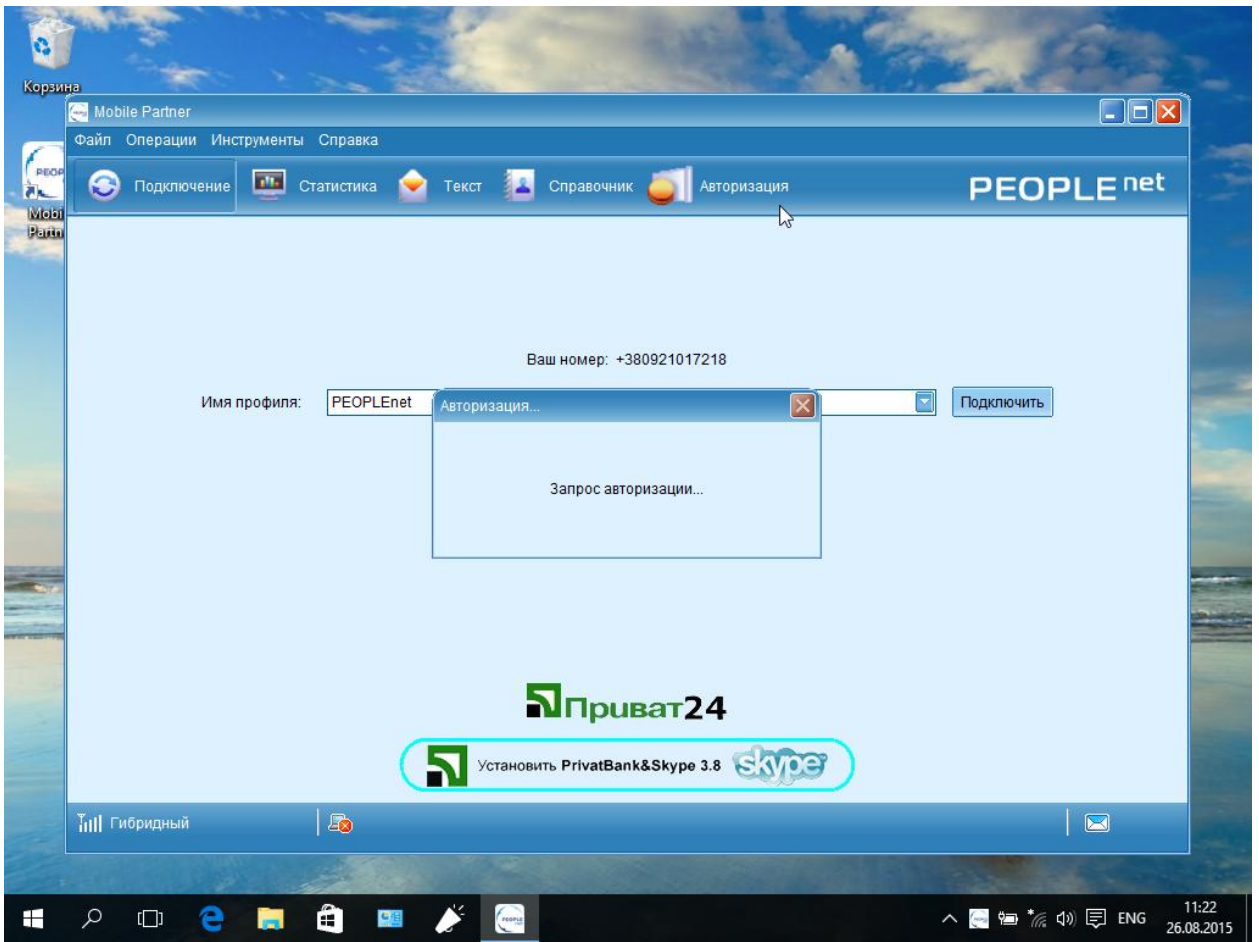

Для подключения к сети Интернет нажимаем кнопку «Подключить».

